

Vogn Sørensen og Christine Jensen

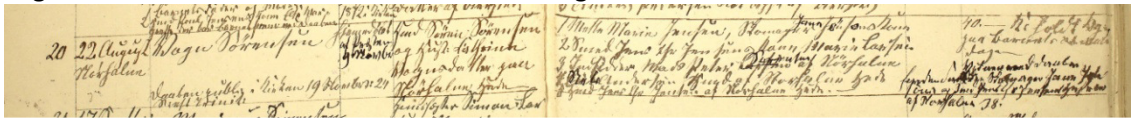

1871

Vogn Sørensen bliver født i Nørnalne den 22. August



L. - 9. FEB. 31. RG 1820

Daabsattest

for Vogn Sørensen 16

| | |
|--|--|
| Fødeby og Sogn | Nørnalne, Biersked Sogn |
| Fødselsaar og -Dag | 1871, den 22. August |
| Kirken, hvori Barnet er døbt eller fremstillet efter Hjemmedaab | Biersked Kirke |
| Daabsaar og Daabsdag samt - hvis Barnet er hjemmedøbt - Aar og Dag for Fremstillingen i Kirken | Hjemmedøbt 9. November 1871 Fremstillet 19. November 1871 |
| Forældrenes fulde Navn og Stilling | Husmand Søren Sørensen og Hustru Kathrine Vognsdatter |

Overensstemmelsen med Ministerialbogen bevidnes.

den 21. Januar 1930

H. Michelsen
Sognekirke

Knud Engsig, Aalborg Nr. 56 Ihmb-2-30.

Død 25/12-1936
Begravet 30/12-1936

Vogn Sørensen og Christine Jensen

Christine bliver født i Sulsted den 17. november

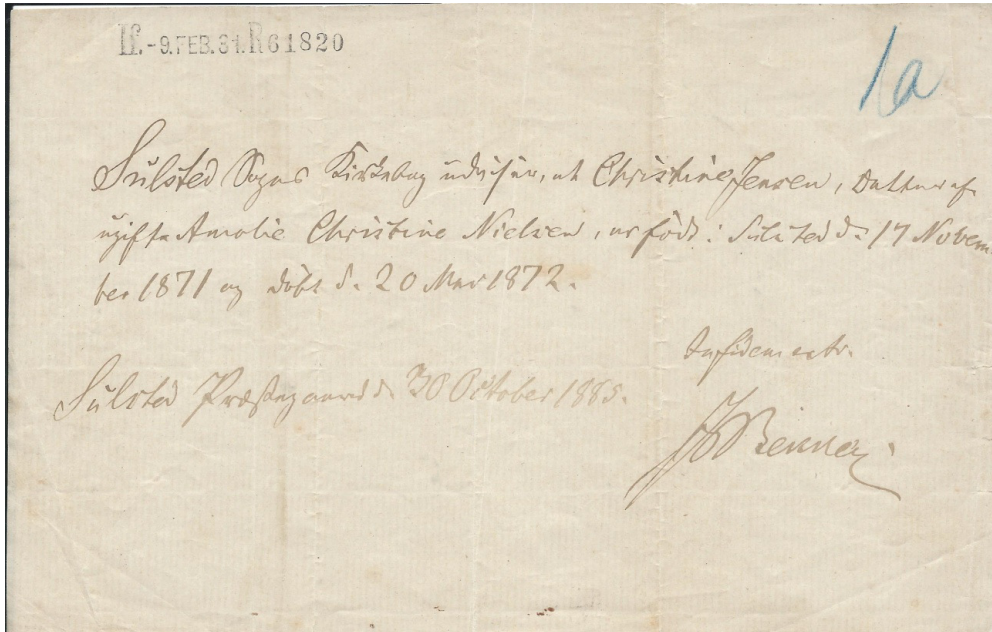
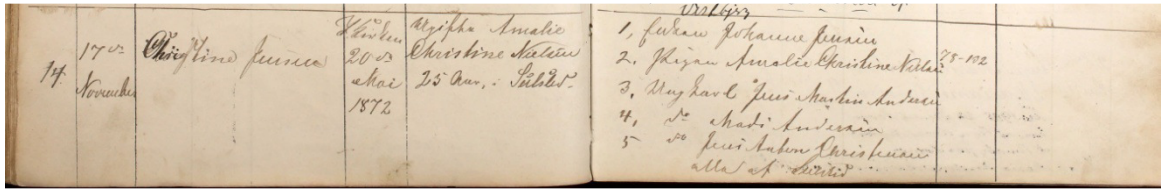

1880

Folketælling, Nørhale

| Hovedliste. | | | | | | | | | | | | 197 |
|--|-------------------|-------------------------|-----|--|-------------------------|--|-----------|----------|----------|----------------------|-------|-----|
| Optægnelse paa Folketallet den 1 ^{de} Februar 1880 i Gaarde og 7 Huse i Nørhale By i Sørenses Sogn i Vogn Herred i Aalborg Amt. | | | | | | | | | | | | |
| (Her optæres ikke de Personer, hvis Ophold i Sognet kun er midlertidigt, se Tilleggsliste, og heller de af Stedernes Beboere, som midlertidig ere borte paa de tilleggsliste D.) | | | | | | | | | | | | |
| Hjemsnr. og Byggnets eller Stedets Navn med Afsendelse af Gaarde, Huse o. s. v. | Personernes Antal | Personernes Levetidsaar | Køn | Alderen af dem som den fyldte Aar, eller der har været eller ikke have været i Aar indførte i A.S.P. | Religiøs Tilhørsforhold | Profession, Embede, Kjøbmandskab, Skole og Andet | Trækpligt | Forældre | Ægteskab | Ægteskabets Tilstand | Andet | |
| 1. Søren Sørensen | 1 | | M. | 48 | gift | | | | | | | |
| 2. Cathrine Vognsdatter | 1 | | K. | 49 | gift | | | | | | | |
| 3. Else Marie Sørensen | 1 | | K. | 16 | ugift | | | | | | | |
| 4. Ane Marie Sørensen | 1 | | K. | 14 | ugift | | | | | | | |
| 5. Maren Kirstine Sørensen | 1 | | K. | 10 | ugift | | | | | | | |
| 6. Vogn Sørensen | 1 | | M. | 8 | ugift | | | | | | | |

| | | | | | |
|-------------------------|--------|----|------|-------|--------------------------------|
| Søren Sørensen | Mand | 48 | 1832 | Gift | Husfader, lever af sin Ejendom |
| Cathrine Vognsdatter | Kvinde | 49 | 1831 | Gift | Hans hustru |
| Else Marie Sørensen | Kvinde | 16 | 1864 | Ugift | Deres barn |
| Ane Marie Sørensen | Kvinde | 14 | 1866 | Ugift | Deres barn |
| Maren Kirstine Sørensen | Kvinde | 10 | 1870 | Ugift | Deres barn |
| Vogn Sørensen | Mand | 8 | 1872 | Ugift | Deres barn |

Folketælling
Hvor er Christine ?

1885 Vogn bliver konfirmeret 12. April i Nørhalse

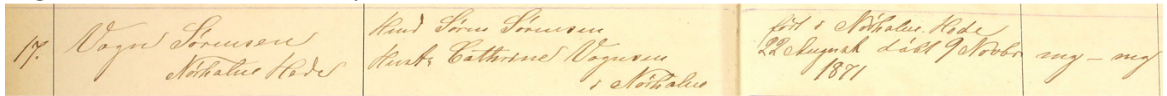

Uddrag af Biersted kirkebog

Yderst til højre er 'Dom over Kundskab og Opførsel'. De har begge fået 'mg', som er middelkarakter

1886 Christine bliver konfirmeret palme søndag d. 18. April i Vive kirke

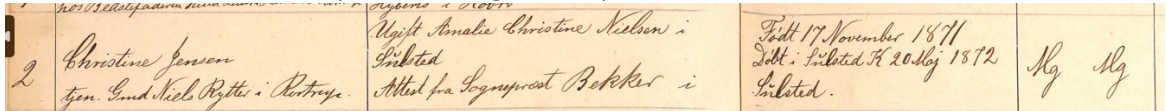

Uddrag af Røstrop kirkebog

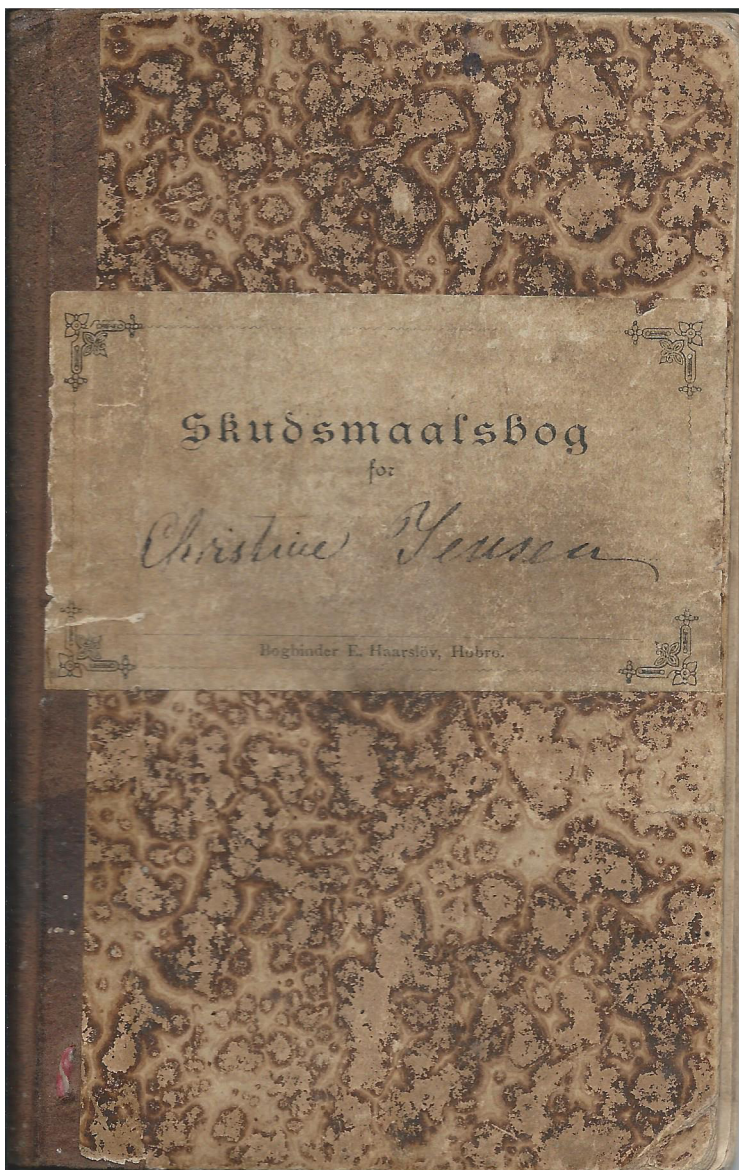

Christine Jensen

Vogn Sørensen og Christine Jensen

Datter af Ugift Amalie Christine Nielsen i Sulsted er Født d.17. November 1871 (Syvti-en) Døbt d. 20. Maj 1872 Konfirmeret i Vive Kirke 18. April 1886

Vive Præstegaard d. 20/10 86

F.O. Petri

Sognepræst

Før anførte Pige Christine Jensen har tjent hos mig fra første November 1885 til første November 1887

Niels Nielsen i Rostrup

Meldt Afgang til Budolphi Sogn i Aalborg d. 1-11-87 Løb 8e23

I.C. Kjeldsen

Sognefoged for Rostrup Sogn

Meldt Tilgang L. No 44 Budolphi Landsogn den 5/11 87

Niels Olesen

Sognefoged

Før anførte Pige Christine Jensen har tjent mig fra 1ste November 1887 til 1ste 1888

Sofiendal 1/18 1888

F. Jensen

Afgang fra Budolphi Landsogn til Nørre Sundby D, 1/11 1888

Niels Olesen

Sognefoged

Meldt Tilgang N. Sundby d. 2/11 88

No 1551 H. Nielsen

Boghaveren er festet til ??? 1. Mai 1889 til 1. Mai 1890 for Løn 55 Kr.

Gl. Vraa 25. April 1889

F. Fogel

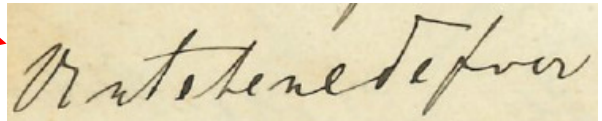
A handwritten signature in cursive script, likely 'F. Fogel', written on a piece of aged paper. A red dotted arrow points from the text 'F. Fogel' in the previous block to this signature.

Meldt Afgang til Ajstrup Sogn

N.Sundby d. 30/4 89

H. Nielsen

Meldt Tilgang til Aistrup den 22/12 89 Til 107-1286

Peter Frederiksen

Sognefoged

Christine Jensen har tjent mig fra 1. Nov 1889 til 1. Mai 1890

Gammelvraa 1. Mai 1890

F. Fogel

Meldt Afgang til N.Sundby 1/5 90

Peter Frederiksen

Sognefoged

Meldt Tilgang til N.Sundby 2/5 90

Vogn Sørensen og Christine Jensen

No 1746 H. Nielsen

Christine Jensen har tjent mig fra 1. Mai 1890 til 1. Mai 1891
Nørresundby d. 1/5 91
A. Høj

Meldt Afgang fra Nørre Sundby til Aalborg
N. Sundby d. 1/5 91
H. Nielsen

Meldt Tilgang

Politikammeret Aalborg d. 3/5 91 (stempel)
Palludan (?)
P. B. No.2

Christine Jensen har tjent mig fra 1. Mai til Dato
Aalborg d. 13de August 1891
Palludan (?)
Politibetjent



Christen Jensen er fæstet som Kokkepige til Hr. Bang Gammelvraa fra 1. November 1891 til 1. November 1892 – Til Løn 110 Kroner med 1/3 Del for Vinterhalvaaret.

Aalborg d. 6-9-91
Pauline Vallentin

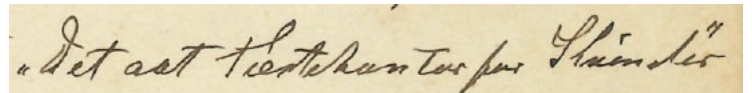

Meldt Afgang til Aistrup

Aalborg Politikammer d.3/11 91 (stempel)
Chr. Jacobsen
P.B.no.3

Meldt Tilang til Aistrup den 14/11 91 No.1296
Peter Frederiksen
Sognefoged

Meldt Afgang fra Aistrup til Nørresundby den 1/11 92
Peter Frederiksen
Sognefoged

Meldt Tilgang Nørre Sundby den 2/11 92
No 2081 H. Nielsen

Meldt Afgang til Fra Nørre Sundby til Ajstrup
Nørre Sundby d. 0/5 93
E. Nielsen

Meldt Tilgang til Aistrup den 30/8 93 Fol 132-1579
Peter Frederiksen
Sognefoged

Meldt Afgang fra Aistrup til Aalborg den 1/11 93

Vogn Sørensen og Christine Jensen

*Peter Frederiksen
Sognefoged*

Meldt Tilgang

*Politikammeret Aalborg d. 1-nov-93 (stempel)
P. Bertelsen
P.B.No.7*

Afgang Biersted

*Politikammeret Aalborg d. 3/2-91 (stempel)
???hauck
P.B.No.1*

Meldt Tilgang til Biersted Sogn No 1591

*Nørhalne den 11. Februar 1894
O. Christensen
Sognefoged*



Christine i konfirmationskjole sammen med sin bror

1889

Lægdsrulle. 477/Bislev

| | | | | | |
|---|-------------------------------------|---------------|----------------------------|----|----|
| H. Vogn Sørensen | Jens. Søren Sørensen | do | 18 71 d. 22 | d. | d. |
| Bedtegninger: 5 ^c -442-N-28 | | | | | |

Overført til 442/Sulsted

Hovedliste.

Opregnelsen paa Folketallet den 1^{ste} Februar 1890 i 1 Gaarde og 4 Huse i By i Sulsted Sogn i Nør Herred i Aalborg Amt.

(Her optæres ikke de Personer, hvis Ophold i Sognet kun er midlertidigt, se Tilleggsliste A, og de Bøller de af Stedens Bøddere, som midlertidig ere fravarende fra Sognet, se Tilleggsliste B.)

| Sognets og Herredets Navn med Afskrift af Gaarde, Huse o. s. v. | Personers Leeværelse | Santlige Personers fædte Navn. | | Kjøn | Alder | Bor i Gaard eller Hus | Trossamfund | Fødested | Stilling i Familien | Ejendomsforhold | Ejendomsforhold | Af Personens ovr. | Aamærkninger |
|---|----------------------|--------------------------------|--------|------|-------|-----------------------|-------------|--------------|---------------------|--------------------|-----------------|-------------------|--------------|
| | | Mand | Kvinde | | | | | | | | | | |
| Sulsted Sogn | 7 | Thomas Theodor Gleerup | M | 38 | U | | | Sulsted Sogn | Husfader | Ejer af Nielsminde | | | |
| Nielsenminde | 45 | Anders Christian Jensen | M | 25 | U | | | Sulsted Sogn | Arbejdskarl | | | | |
| | 47 | Jens Peter Jørgensen | M | 19 | U | | | Sulsted Sogn | Arbejdskarl | | | | |
| | 48 | Christian Alfred Aalborg | M | 19 | U | | | Sulsted Sogn | Arbejdskarl | | | | |
| | 49 | Lars Nielsen Andersen | M | 17 | U | | | Sulsted Sogn | Arbejdskarl | | | | |
| | 50 | Niels Christian Lassen | M | 35 | U | | | Sulsted Sogn | Arbejdskarl | | | | |
| | 51 | Karl Simonsen | M | 50 | G | | | Sulsted Sogn | Svinepasser | | | | |
| | 52 | Karl Christian Sørensen | M | 22 | U | | | Sulsted Sogn | Arbejdskarl | | | | |
| | 53 | Christian Jensen | M | 46 | U | | | Sulsted Sogn | Arbejdskarl | | | | |
| | 54 | Maren Nielsen | K | 23 | U | | | Sulsted Sogn | Arbejdskarl | | | | |
| | 55 | Kristine Samuelsen | K | 23 | U | | | Sulsted Sogn | Arbejdskarl | | | | |
| | 56 | Nielsine Christensen | K | 23 | U | | | Sulsted Sogn | Arbejdskarl | | | | |
| | 57 | Larsine Petrine Petersen | K | 21 | U | | | Sulsted Sogn | Arbejdskarl | | | | |
| | 58 | Kirstine Marie Hansen | K | 25 | U | | | Sulsted Sogn | Arbejdskarl | | | | |
| | 59 | Peter Nielsen | M | 27 | U | | | Sulsted Sogn | Arbejdskarl | | | | |
| | 60 | Meta Kirstine Jensen | K | 32 | U | | | Sulsted Sogn | Arbejdskarl | | | | |
| | 61 | Peder Laursen Pedersen | M | 27 | U | | | Sulsted Sogn | Arbejdskarl | | | | |
| | 62 | Vagn Sørensen | M | 18 | U | | | Sulsted Sogn | Arbejdskarl | | | | |

| | | | | | |
|--------------------------|--------|----|------|------------|-----------------------------|
| Anders Nielsen | Mand | 48 | 1842 | Gift | Husfader Landmand |
| Johanne Marie Lassen | Kvinde | 43 | 1847 | Gift | Husmoder |
| Niels C. Nielsen | Mand | 12 | 1878 | Ugift | Barn |
| Lars Nielsen | Mand | 8 | 1882 | Ugift | Barn |
| Marinus Nielsen | Mand | 6 | 1884 | Ugift | Barn |
| Ottomine M. Pedersen | Kvinde | 16 | 1874 | Ugift | Tyende |
| Lars Nielsen | Mand | 74 | 1816 | Enke(mand) | Aftægtsmand |
| Thomas Theodor Gleerup | Mand | 38 | 1852 | Ugift | Husfader ejer af Nielsminde |
| Anders Christian Jensen | Mand | 25 | 1865 | Ugift | Tjenestetyende Arbejdskarl |
| Jens Peter Jørgensen | Mand | 19 | 1871 | Ugift | Tjenestetyende Arbejdskarl |
| Christian Alfred Aalborg | Mand | 19 | 1871 | Ugift | Tjenestetyende Arbejdskarl |
| Lars Nielsen Andersen | Mand | 17 | 1873 | Ugift | Tjenestetyende Staldkarl |
| Niels Christian Lassen | Mand | 35 | 1855 | Ugift | Tjenestetyende Arbejdskarl |
| Karl Simonsen | Mand | 50 | 1840 | Gift | Tjenestetyende Svinepasser |
| Karl Christian Sørensen | Mand | 22 | 1868 | Ugift | Tjenestetyende Røgter |
| Christian Jensen | Mand | 46 | 1844 | Ugift | Tjenestetyende Røgter |
| Maren Nielsen | Kvinde | 23 | 1867 | Ugift | Tjenestetyende Mejserske |
| Kristine Samuelsen | Kvinde | 23 | 1867 | Ugift | Tjenestetyende Mejeripige |
| Nielsine Christensen | Kvinde | 23 | 1867 | Ugift | Tjenestetyende Stuepige |
| Larsine Petrine Petersen | Kvinde | 21 | 1869 | Ugift | Tjenestetyende Mejeripige |
| Kirstine Marie Hansen | Kvinde | 25 | 1865 | Ugift | Tjenestetyende Mejeripige |
| Peter Nielsen | Mand | 27 | 1863 | Ugift | Tjenestetyende Arbejdskarl |
| Meta Kirstine Jensen | Kvinde | 32 | 1858 | Ugift | Tjenestetyende Husjomfru |
| Peder Laursen Pedersen | Mand | 27 | 1863 | Ugift | Tjenestetyende Forvalter |
| Vagn Sørensen | Mand | 18 | 1872 | Ugift | Tjenestetyende Arbejdskarl |

Folketælling Ajstrup

| Sognets og Bymenes eller Stedernes Navne med Anførelse af Gaarde, Huse o. s. v. | Antal af Familier (Læse- og Personer med Familie, + Personer uden Familie) | Personernes Leveaar. | Samlige Personers fulde Navn. | | Køn. | Aar. | Trossamfund | Fødested | Stilling i Familien | Erhverv | Erhvervsstedet |
|---|--|----------------------|--|--|------|-------|-------------|---------------------------------------|---------------------|------------|----------------|
| | | | Børn, der endnu ikke have faaet Navn, anføres som „Drengebørn, endnu uden Navn“ eller som „Pigebørn, endnu uden Navn“. | Børn, der endnu ikke have faaet Navn, anføres som „Drengebørn, endnu uden Navn“ eller som „Pigebørn, endnu uden Navn“. | | | | | | | |
| | 2 | 2 | Fritz Tügel | 58 | G | leth. | Meklenborg | Mejeri | Mejeri | Meklenborg | |
| | 2 | 2 | Sophie Tügel | 63 | G | " | " | Husmoder | " | Meklenborg | |
| | 2 | 2 | Christian Rathke | 75 | U | " | " | Logerende | Aftægt | Meklenborg | |
| | 2 | 2 | Inger Marie Bertelsen | 26 | U | " | " | Selde, Viborg | Husjomfru | | |
| | 2 | 2 | Elisabeth Sørensen | 25 | U | " | " | Gjøl | Mejerske | | |
| | 2 | 2 | Johanne M. Jensen | 19 | U | " | " | Sønderholm Sogn, Aalborg Amt | Lærning | | |
| | 2 | 2 | Jensine Pouline M. Pedersen | 18 | U | " | " | Vester Brønderslev Sogn, Hjørring Amt | Stuepige | | |
| | 2 | 2 | Johanne M. Jensen | 29 | U | " | " | Biersted Sogn, Aalborg Amt | Kokkepige | | |
| | 2 | 2 | Inger M. Larsen | 18 | U | " | " | Vadum Sogn, Aalborg Amt | Mejeripige | | |
| | 2 | 2 | Christine Jensen | 18 | U | " | " | Sulsted Sogn, Aalborg Amt | Mejeripige | | |
| | 2 | 2 | Jensine Krist. Larsen | 25 | U | " | " | Skivum Sogn, Aalborg Amt | Mejeripige | | |
| | 2 | 2 | Ane M. Jørgine O. Lundgren | 20 | U | " | " | Norge | Mejeripige | | |
| | 2 | 2 | Ole Chr. Jensen | 29 | G | " | " | Horsens | Mejerikarl | | |
| | 2 | 2 | Johan Andersen | 33 | U | " | " | Sverige | Svinekarl | | |
| | 2 | 2 | Carl Hansen | 33 | U | " | " | Sulsted Sogn, Aalborg Amt | Røgter | | |
| | 2 | 2 | Lars Chr. Christensen | 45 | G | " | " | Sulsted Sogn, Aalborg Amt | Røgter | | |
| | 2 | 2 | Niels Chr. Jensen | 39 | G | " | " | Biersted Sogn, Aalborg Amt | Røgter | | |

| | | | | | |
|-----------------------------|----|----------|-----------|------------|---------------------------------------|
| Fritz Tügel | 58 | Gift | Husfader | Mejeri | Meklenborg |
| Sophie Tügel | 63 | Gift | Husmoder | " | Meklenborg |
| Christian Rathke | 75 | Ugift | Logerende | Aftægt | Meklenborg |
| Inger Marie Bertelsen | 26 | Ugift | Tyende | Husjomfru | Selde, Viborg |
| Elisabeth Sørensen | 25 | Ugift | Tyende | Mejerske | Gjøl |
| Johanne M. Jensen | 19 | Fraskilt | Tyende | Lærning | Sønderholm Sogn, Aalborg Amt |
| Jensine Pouline M. Pedersen | 18 | Ugift | Tyende | Stuepige | Vester Brønderslev Sogn, Hjørring Amt |
| Johanne M. Jensen | 29 | Ugift | Tyende | Kokkepige | Biersted Sogn, Aalborg Amt |
| Inger M. Larsen | 18 | Ugift | Tyende | Mejeripige | Vadum Sogn, Aalborg Amt |
| Christine Jensen | 18 | Ugift | Tyende | Mejeripige | Sulsted Sogn, Aalborg Amt |
| Jensine Krist. Larsen | 25 | Ugift | Tyende | Mejeripige | Skivum Sogn, Aalborg Amt |
| Ane M. Jørgine O. Lundgren | 20 | Ugift | Tyende | Mejeripige | Norge |
| Ole Chr. Jensen | 29 | Gift | Tyende | Mejerikarl | Horsens |
| Johan Andersen | 33 | Ugift | Tyende | Svinekarl | Sverige |
| Carl Hansen | 33 | Ugift | Tyende | Røgter | Sulsted Sogn, Aalborg Amt |
| Lars Chr. Christensen | 45 | Gift | Tyende | Røgter | Sulsted Sogn, Aalborg Amt |
| Niels Chr. Jensen | 39 | Gift | Tyende | Røgter | Biersted Sogn, Aalborg Amt |

Bogdets Nr. 442

| Bog- stav. | Nr. | Den Børnepligtiges fulde Navn. | Faderens eller Moderens Navn og Stilling. | Fødested. | Fødselsaar og Fødselsdag. | Afdeling. | Mødt. | Hjemsendt. |
|------------------------------|--------|--------------------------------|--|-------------------|---------------------------------|-----------|-------|------------|
| | Nr. 28 | Vogn Sørensen S. | Jent. Søren | Bjergsted Kjær | 18 71 d. 22/8 | | d. | d. |
| Bødtegninger: fra 5-447-N-19 | | | | | | | | |
| III 51 016 | | | | | | | | |

Overført til 51/Gudme

| | | | | | | | | |
|----------------------------|-------|---------------|----------------------|-------------------|------------------|--|--|--|
| | O 16. | Vogn Sørensen | Jent. Søren Sørensen | Bjergsted Kjær | 18 71 d. 22/8 | | | |
| Bødtegninger: 5-442-N. 28. | | | | | | | | |
| 5-447-941 | | | | | | | | |

1892

Overført til 447/Bislev

| Bog- stav. | Nr. | Den Børnepligtiges fulde Navn. | Faderens eller Moderens Navn og Stilling. | Fødested. | Fødselsaar og Fødselsdag. | Afdeling. | Mødt. | |
|-----------------------------|-----|--------------------------------|--|-------------------|---------------------------------|-----------|-------|--|
| | 941 | Vogn Sørensen | Jent. Søren Sørensen | Bjergsted Kjær | 18 71 d. 22/8 | | d. | |
| Bødtegninger: fra 3-51-016. | | | | | | | | |
| 441 R 40 h | | | | | | | | |

1893

Overført 441/Ajstrup



Maleri af huset i Nørhøne

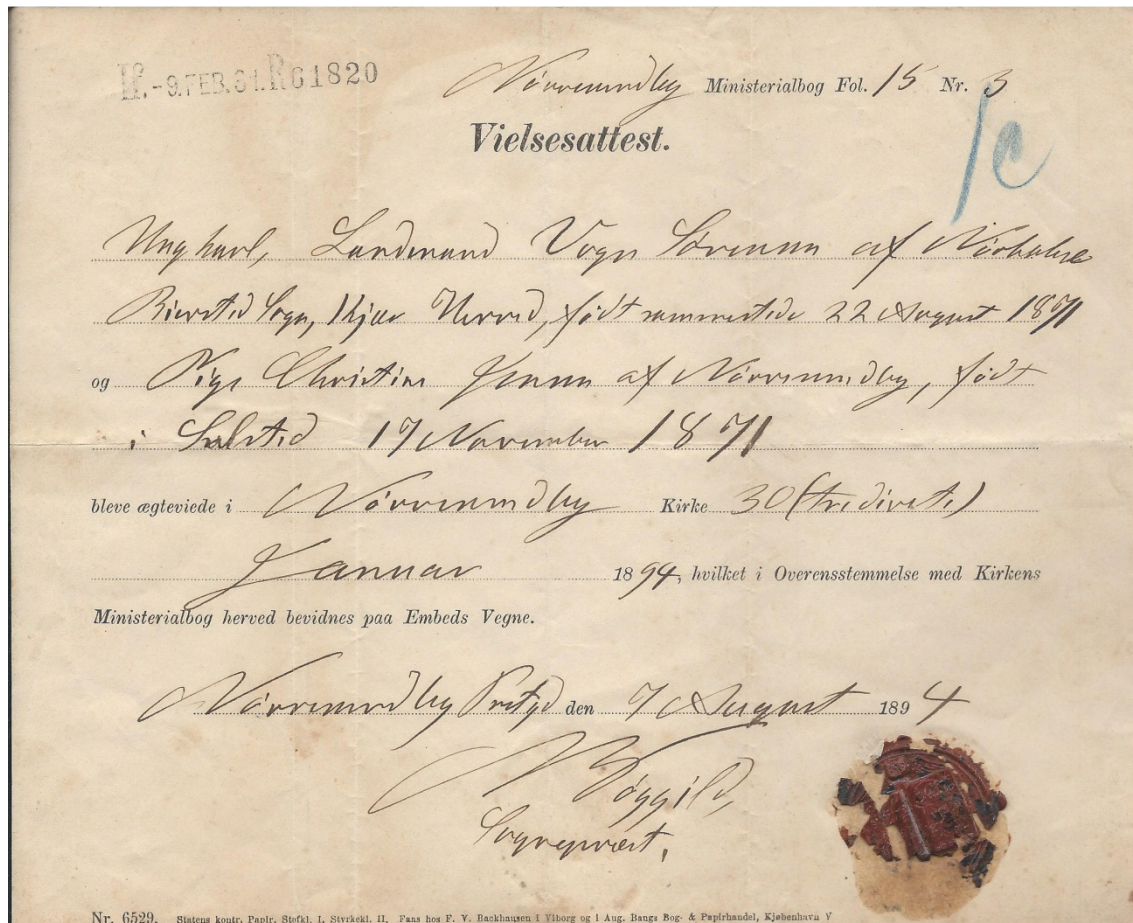

Vogn Sørensen og Christine Jensen

| | | | | | | |
|------|------------------------|--------|----|------|------------|------------------------------|
| 1901 | Folketælling, Biersted | | | | | |
| | Vagn Sørensen | Mand | 30 | 1871 | Gift | Husfader husejer og landmand |
| | Kristine Jensen | Kvinde | 30 | 1871 | Gift | Husmoder |
| | Morten Sørensen | Mand | 7 | 1894 | Ugift | Barn |
| | Søren Sørensen | Mand | 5 | 1896 | Ugift | Barn |
| | Jens Anton Sørensen | Mand | 4 | 1897 | Ugift | Barn |
| | Karl Teodor Sørensen | Mand | 3 | 1898 | Ugift | Barn |
| | Axel Sørensen | Mand | 1 | 1900 | Ugift | Barn |
| | Søren Sørensen | Mand | 70 | 1831 | Enke(mand) | slægtning aftægtsmand |

1906 Folketælling Biersted

| | | | | | | |
|----------------------|---------------|------------|----------------|----------------|-------------------|--------------|
| <i>Nachname</i> | <i>Alters</i> | <i>Sex</i> | <i>År født</i> | <i>År gift</i> | <i>Profession</i> | <i>Andet</i> |
| Vagn Sørensen | 35 | M | 1871 | 1891 | Husfader | Husj. |
| Christine Jensen | 35 | F | 1871 | 1891 | Husmoder | |
| Søren Sørensen | 10 | M | 1896 | | Barn | |
| Jens Anton Sørensen | 9 | M | 1897 | | Barn | |
| Karl Teodor Sørensen | 8 | M | 1898 | | Barn | |
| Axel Sørensen | 6 | M | 1900 | | Barn | |
| Søren Sørensen | 70 | M | 1831 | | Husfader | Aftægtsmand |

1910 (ca.)



Vogn, Christine og børn

Vogn Sørensen og Christine Jensen

1911

Folketælling Biersted

| | | | | | | | |
|-------------------|------|---|--------------|------|----------|----------|-----|
| Vogn Sørensen | 1871 | H | Folketælling | 1890 | Husfader | Landbrug | 201 |
| Christine Jensen | 1871 | K | Folketælling | 1890 | Husmoder | do | |
| Jens Sørensen | 1877 | B | Folketælling | 1890 | Barn | 1204 | |
| Saul Sørensen | 1878 | B | Folketælling | 1890 | Barn | 3 | |
| Johannes Sørensen | 1892 | B | Folketælling | 1890 | Barn | 7 | |
| Otto Sørensen | 1905 | B | Folketælling | 1890 | Barn | 7 | |
| Kathrine Sørensen | 1907 | B | Folketælling | 1890 | Barn | 7 | |
| Elvine Sørensen | 1909 | B | Folketælling | 1890 | Barn | 7 | |
| Valdemar Sørensen | 1914 | B | Folketælling | 1890 | Barn | 7 | |



Vogn og Christine

1916

Folketælling, Nørhøne

| | | | | | | |
|-------------------|------|---|----------|------|----------|-----|
| Vogn Sørensen | 1871 | H | Husfader | 1890 | Landbrug | 140 |
| Kristine Sørensen | 1871 | K | Husmoder | | | |
| Johannes Sørensen | 1877 | B | Barn | | | |
| Otto Sørensen | 1905 | B | Barn | | | |
| Kathrine Sørensen | 1907 | B | Barn | | | |
| Elvine Sørensen | 1909 | B | Barn | | | |
| Valdemar Sørensen | 1914 | B | Barn | | | |

| | | |
|-------------------|------------|----------|
| Vogn Sørensen | 22/8 1871 | Husfader |
| Kristine Sørensen | 17/11 1871 | Husmoder |
| Johannes | 5/1 1904 | Barn |
| Otto | 20/1 1905 | Barn |
| Kathrine | 4/8 1907 | Barn |
| Elvine | 16/5 1909 | Barn |
| Valdemar | 21/04 1914 | Barn |



Huset set fra øst

1932

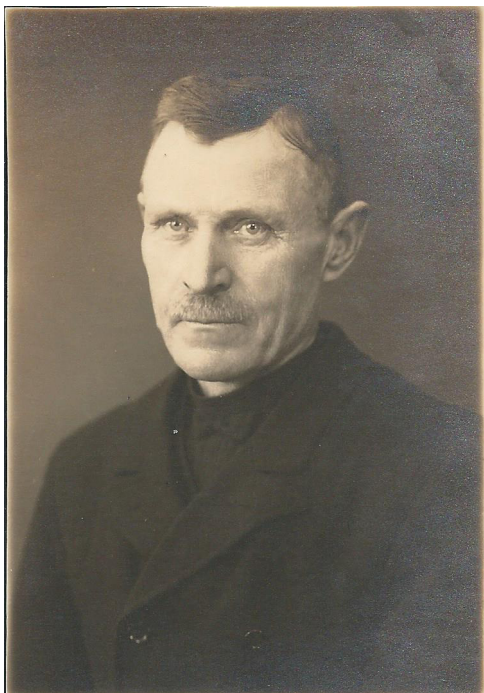

Vogn, 62 år gammel

1934

Christine dør den 27. Januar i Nørhøne

| | | | | | | | |
|----|--|---|------------------------------------|--|-----------|------------------|------------------------|
| 3. | 1934 den 27 januar Nørhøne, Kirke Løgn af Høst Herred Balleby Rind | 1934 den 27 januar Kirke, Nørhøne gaard og Løgn af Høst Herred | Christine Sørensen f. Jensen | deft med Hæmand Vogn S., af Nørhøne, født i Løgn den 17. November 1871 som Datter af Høst Herred Christine Sørensen. Første fælles Bopæl Nørhøne | 62 Aar | Løgn: Nørhøne | Kirkebogs 27/1-1934 |
|----|--|---|------------------------------------|--|-----------|------------------|------------------------|

B.1 Dødsattest udstedt af en Læge.

(Denne Blanket maa ikke benyttes til Børn under 1 Aar, ej heller i Tilfælde af Selvmord eller Død ved ulykkelig Hændelse m. v. — jfr. Lov af 4. Maj 1875.)

014

| | | |
|--|--|--|
| 1) Fulde Navn (for gift Kvinde, Enke, separeret eller fraskilt tillige Pigenavn). Ugift, gift, Enkemand, Enke, separeret eller fraskilt. | <i>Kristine Lorensen f. Jensen</i> <i>Gift.</i> | |
| 2) Født. | Fødselsdag og Aar. <i>17. November 1871.</i> | Fødested. (For Landet: 1) By eller Sogn 2) Amt). <i>Lulsted By og Sogn, Aalborg Amt.</i> |
| 3) Stilling og Næringsvej (egen, Mandens, Forældrenes eller Forsørgerens; eventuelt om under offentlig Forsorg eller Aldersrentenyder; for Børn født udenfor Ægteskab Moderens Navn og Stilling). For Børn under 14 Aar: hos Forældrene eller i Pleje, og da hos hvem? | <i>Husmandshustru.</i> | |
| 4) Bopæl (sidste faste Opholdssted), Folkeregisterkommune. | Adresse: <i>Nørhøje ved Lulsted.</i> | Folkeregisterkomm., Amt: <i>Aaby - Biersted, Aalborg Amt.</i> |
| 5) Dødsstedet (har Dødsfaldet fundet Sted paa Sygehus eller Klinik, anføres det). | Købstad: (Handelsplads): Gade, Husnummer, Etage. — Landet: 1) By eller Sogn 2) Amt. <i>Nørhøje, Biersted Sogn, Aalborg Amt.</i> | |
| 6) Dødsdag. | <i>d. 27 januar</i> | <i>1934 Kl. 7</i> |
| 7) Hovedsygdommen (paa Latin) og de væsentligste Komplikationer ... (paa Latin) | <i>Morbus cordis. Polypus chronicus caner hepatis.</i> <i>Jaundicia</i> | |
| 8) Den umiddelbare Dødsårsag (baade paa Dansk og Latin). | 1) paa Dansk: <i>Insufficiencia cordis</i> | <i>718</i> <hr/> <i>18</i> |
| | 2) paa Latin: <i>Njærkesvækkelse</i> | |
| 9) Hvilke sikre Dødstegn (Dødsstivhed, Dødspletter, Forraadnelse) konstateres ved Ligsynet? | <i>Mangel af Circulation og Respiration Livets. Regor</i> | |
| 10) Den behandelende Læges Navn og Bopæl (ved Dødsfald uden Lægetilkaldelse skrives: „Ingen“). | <i>Under undersøgelse</i> | |

Undertegnede Læge har d. *29/1* 1934 Kl. *14½* synet Liget af ovennævnte og forefundet de ovenfor angivne sikre og utvivlsomme Dødstegn.

Lulsted d. *29/1* 1934

H.P. Mikkelsen
Lulsted.
(Lægens Navn og Adresse tydeligt skrevet.)

Indført i Sogns Kirkebog d.

Jordpaakastelse

I Tilfælde af Ligbrænding skal

Attesten ogsaa paategnes paa Bagsiden.

Se Anmærkninger paa Bagsiden.

Vogn Sørensen og Christine Jensen

1936

Vogn dør i Nørhalne den 25. december

| | | | | | |
|---|---|------------------|--|--------------------|--------------------|
| 1936 25. December Søndag Aalborg | 1936 30-12-1936 Søndag Aalborg | Vogn Sørensen | Mr. Thormand, Kjøbmand Birkedal S. 24-8-1871 f. S. Slet 22-8-1871 Søn af Thormand Søren Sørensen (Aagelund) og Fru. Christine Vognsørens Kjærmænd af fru Christine Sørensen | 68 1871 22-8 | Sogne: fjerslev |
|---|---|------------------|--|--------------------|--------------------|

Jeg kan ikke finde Vogns dødsattest



Gravstedet i Biersted

322/1936-37.

O p g ø r e l s e

1

Døds-og Føllesboet efter Husmand Vogn Sørensen af Nørhalne død 25/12 1936 og tidligere nemlig 27/2 1934 afdøde Hustru Kristine Sørensen. Arv og Gæld ej vedgaaet.

Aktiver:

| | | |
|---|-------------|-----------------|
| Kontrabog 8426 Nørresundby Bank | Kr. 47,50 | |
| Renter | <u>3,97</u> | Kr. 51,47 |
| Kontrabog Nr. 29812 Nørresundby Bank | Kr. 420,87 | |
| Renter | <u>6,03</u> | " 426,90 |
| Kontrabog 101665 Aalborg Diskontobank | | " 191,21 |
| Kontant | | " 50,00 |
| Dagpenge fra Sygekassen | | " 8,40 |
| Tilgodehavende hos afdødes Datter Katrine Larsen, berigtiget ved Afkald paa Arv, anslaaet til 400 Kr. og kontant Indbetaling af | | " 150,00 |
| Indbø solgt for | | " 150,00 |
| Tilgodehavende hos Vald, Sørensen (Restkøbesummen for Ejendom solgt ved betinget Skøde inden Dødsfaldet) | | 7 1800,00 |
| do. hos samme (kontant Laan) | | " 135,00 |
| Tilgodehavende hos Aksel Sørensen | | " <u>412,00</u> |
| | | Kr. 3374,98 |

Passiver:

| | |
|--|------------|
| Begravelsesudgifter | Kr. 519,32 |
| Registrering | 8,00 |
| Proklama | 14,05 |
| Tinglysning af Skøde | 16,80 |
| Skiftegebyr (beregnet af 3750 Kr. under Hensyn til Katrine-under Hensyn til Katrine Larsens Afkald paa Arv anslaaet til 400 Kr. | 25,00 |

Døds- og Fællesboet efter Husmand Vogn Sørensen af Nørhalne død 25/12 1936 og tidligere nemlig 27/2 1934 afdøde Hustru Kristine Sørensen. Arv og Gæld ej vedgaaet.

Aktiver:

| | | |
|---|-------------|-----------------|
| Kontrabog 8426 Nørresundby Bank | Kr. 47,50 | |
| Renter | <u>3,97</u> | Kr. 51,47 |
| Kontrabog Nr. 29812 Nørresundby Bank | Kr. 420,87 | |
| Renter | <u>6,03</u> | " 426,90 |
| Kontrabog 101665 Aalborg Diskontobank | | " 191,21 |
| Kontant | | " 50,00 |
| Dagpenge fra Sygekassen | | " 8,40 |
| Tilgodehavende hos afdødes Datter Katrine Larsen, berigtiget ved Afkald paa Arv, anslaaet til 400 Kr. og kontant Indbetaling af | | " 150,00 |
| Indbo solgt for | | " 150,00 |
| Tilgodehavende hos Vald, Sørensen (Restkøbesummen for Ejendom solgt ved betinget Skøde inden Dødsfaldet) | | ✓ 1800,00 |
| do. hos samme (kontant Laan) | | " 135,00 |
| Tilgodehavende hos Aksel Sørensen | | <u>" 412,00</u> |
| | | Kr. 3374,98 |

Passiver:

| | | |
|--|-------------|--------------|
| Begravelsesudgifter | Kr. 519,32 | |
| Registrering | 8,00 | |
| Proklama | 14,05 | |
| Tinglysning af Skøde | 16,80 | |
| Skiftegebyr (beregnet af 3750 Kr. under Hensyn til Katrine under Hensyn til Katrine Larsens Afkald paa Arv anslaaet til 400 Kr. | 25,00 | |
| Vidnegebyr | 8,00 | |
| Porto | <u>4,00</u> | Kr. 595,17 |
| | | Kr. 2779,81 |
| Skiftegebyr 1/2 % af 3200 (jfr. ovenfor) | | <u>16,00</u> |
| Til Arv: | | Kr. 2763,81 |

der fordeles saaledes mellem afdødes Livsarvinger:

| | |
|---|--------------|
| 1. Ostehandler Søren Sørensen, Rolighedsvej 16, Lyngby | Kr. 394,83 |
| 2. Representant Aksel Sørensen, Poul Buasvej 38, Aalborg. | 394,83 |
| 3. Bager Johs. Sørensen, Høveforeningen af 2/4 1933 ved Rovsingegade, København, | 394,83 |
| 4. Otto P. Sørensen, 262, Watch Str. Elgin, Ill. U.S.A. | 394,83 |
| 5. Oldfrue Elvine Sørensen, Vesterbro 72, Aalborg. | 394,83 |
| 6. Husmand Valdemar F. Larsen, Nørhøne, alle Børn af deafdøde og | 394,83 |
| 7. afdødes Søn, Uddeler Jens Anton Sørensens Børn i Egteskabet med efterlevende Enke, Børnenes Værge, Anine Sørensen, f. Winther, Støvring, | |
| a. Inga Kristine Sørensen, f. 15/2 1923 | 65,80 |
| b. Karen Marie " f. 8/11 1924 | 65,80 |
| c. Ejner Kristian Sørensen, f. 9/1 1926 | 65,80 |
| d. Edith Margrethe Sørensen, f. 15/3 1927 | 65,81 |
| e. Poul Anker Vinther Sørensen, f. 22/7 1928 | 65,81 |
| f. Kristen Winther Sørensen, f. 4/2 1933 | <u>65,81</u> |
| | Kr. 2763,81 |

Arveafgift 0.

Det tilføjes, at Arvingerne Nr. 1, 3, 4 og 5 efter Aftale fyldestgøres ved Pantebrev for 360 Kr. til hver, ialt 1440 Kr., medens Resten kontant udbetales.

Nørresundby Købstads Skifteret, den 21^e August 1937.

Christine Jensen

Ejner Kristian Sørensen 9 godkendt 9/8/1937
Christine Jensen

Vogn

Christine

Ejendomssalg
Dødsattest (Vogn)

Hvad står der i avisen? (Hvilken avis?)

Hvad har lok.hist?

Skole
Billeder

Skole
Billeder

Find forkortelser i " Slægtsforskning i lægdruller, søruller og i hærens og søværnets arkiver"