

Jens Anthon Christiansen ("Dahl"), * 21 Jun 1848 i Sulsted (søn af Christian Jensen og Johanne Jensdatter), † 3 Apr 1923, begravet i Sulsted. KB Født Sulsted Opslag 46+47

FT-1901 Sulsted

Jens Anton Kristiansen	21-6 1848	Gift	husfader	husejer og landmand	?
Mette Marie Kristiansen	21-2 1840	Gift	husmoder		Tornby, Hjørring Amt.

Partner med gift Ikke gift, Amalie Christine Nielsen, * 22 Aug 1846 i Lindholm (datter af Niels Christensen ("Snever") og Ane Marie Jensdatter), † 26 Feb 1926 i Århus, begravet i Aalborg Budolfi sogn. Amalie: Født: KB Nørresundby Opslag 56

FT 1870 Sulsted - Jeg kan ikke finde hende

FT 1880 Aalborg, Kær, Vadum, Torpet By, en Gaard, Bjørum

Victor Torvald Westrup	40	Gift	Husfader, Proprietær	Kjøbenhavn
Juliane Marie Westrup, født Gleerup	33	Gift	hans Hustru	Vang, Sulsted Sogn, Aalborg Amt
Christine Amalie Nielsen	33	Ugift	Kokkepige	Lindholm, Sundby Sogn, Aalborg Amt

... Sammen med 35 andre på gården

Ikke konfirmeret i Nørresundby

Død: KB Budolfi sogn Opslag 375.

Han blev gift med Mette Marie Kristiansen, * 21 feb 1840 i Tårnby.

I. **Christine Jensen**, (datter af Jens Anthon Christiansen ("Dahl") og Amalie Christine Nielsen) * 17 Nov 1871 i Sulsted, † 27 Jan 1934 i Nørhalne, Biersted sogn. Født KB Sulsted Opslag 35

FT 1880 Sulsted - Hun er der ikke

FT 1880 Vive - Hun er der ikke

FT 1890 Aalborg, Kær, Ajstrup, Ajstrup Hede

Fritz Tügel	58	Gift	Husfader	Mejeriforpagter	Meklenborg
Sophie Tügel	63	Gift	Husmoder		Meklenborg
Christine Jensen	18	Ugift	Tyende	Mejeripige	Sulsted Sogn, Aalborg Amt

...- sammen med 13 andre

Konfirmeret i Vive, men jeg kan ikke finde hende i KB

Død: KB Biersted Opslag 238.

Gift 30 Jan 1894 i Nørresundby, Vogn Sørensen, * 22 Aug 1871 i Nørhalne, Biersted sogn (søn af Søren Sørensen og Cathrine Wognsdatter), † 25 Dec 1936 i Amtssygehuset i Aalborg, begravet 3 jan 1936 i Biersted. Vogn: Født: KB Biested Opslag 87

FT 1880 Biersted - Barn, 8 år

FT 1890 Sulsted - Tjenestekarl 18 år på Nielsminde

Gift: KB Nørresundby Opslag 16



FT 1901 Biersted Opslag 898

Vogn Sørensen	22/8 1871	Gift	husfader	husejer og landmand	Biersted, Aalborg
Kristine Jensen	17/11 1871	Gift	husmoder		Biersted Sogn
Morten Sørensen	17/6 1894	Ugift	barn		Biersted Sogn
Søren Sørensen	16/12 1896	Ugift	barn		Biersted Sogn
Jens Anton Sørensen	22/6 1897	Ugift	barn		Biersted Sogn
Karl Teodor Sørensen	18/8 1898	Ugift	barn		Biersted Sogn
Axel Sørensen	16/2 1900	Ugift	barn		Biersted Sogn
Søren Sørensen	14/11 1831	Enkemand	slægtning	aftægtsmand	Biersted Sogn

FT 1916 Nørhalne

Vogn Sørensen	22/8 1871	Husfader
Kristine Sørensen	17/11 1871	Husmoder
Johannes	5/1 1904	Barn
Otto	20/1 1905	Barn
Kathrine	4/8 1907	Barn
Elvine	16/5 1909	Barn
Valdemar	21/04 1914	Barn

FT 1921 Nørhalne

Vogn Sørensen	22/8 1871	Husfader
Kristine Sørensen	17/11 1871	Husmoder
Jens Anton	22/6 1897	Barn
Kathrine	4/8 1907	Barn
Elvine	16/5 1909	Barn
Valdemar	21/04 1914	Barn

FT 1930 Biersted Opslag 107 - Elvine bor hjemme

Død KB Biersted Opslag 219.

A. **Morten Agnus Sørensen**, * 17 Jun 1894, † 23 Jul 1906.

B. **Søren Sørensen**, * 16 Dec 1895, † 5 Nov 1953. Kørte varevogn, men måtte indstille under krigen på grund af varemangel.

Gift 8 Mar 1931 i Lyngby kirke, Jenny Laurine Kristine Jensen Bjerre, * 14 maj 1901. Jenny:.

1. **Edith Bjerre Sørensen**, * 28 feb 1932.

2. **Wagner Bjerre Sørensen**, * 23 jan 1934.

Han blev gift med Else Larsen, * 12 Dec 1941 (datter af Ejler Larsen og Katrine Sørensen).

a. **Søren Bjerre**, * 18 maj 1965.

Han blev gift med Eva, * 2 nov 1970.

(A) **Daniel**, * ?? okt 1990.

(B) **Line**, * ?? nov 1993.

b. **Lars Bjerre**, * 3 maj 1970.

Han blev gift med Katrine, * 12 okt 1980.

(A) **Jon**, * 25 nov 2002.

(B) **Simone**, * 12 jun 2006.

C. **Jens Anton Sørensen**, * 22 Jun 1897 i Nørhalne, Biersted sogn, † 27 Maj 1932 i Gudumholm, Gudum Sogn, begravet 2 Jun 1932 i Støvring.

22. jun 1897

Født i Nørhalne

Skolegang i Nørhalne skole

1. nov 1911 - 1. maj 1916 Læretid hos købmand S. Rødbroschytte i V. Hjerimitslev

1. maj 1916 - 1. feb 1917 Hos købmand Jens Wulff, Hjallerup

1. feb 1917 - 1. aug 1918 Hos købmand Sørensen & Klitgaard, Hjallerup

1. aug 1918 - 1. apr 1919 Soldat i sanitetstjenesten, Viborg

1. apr 1919 - 1. aug 1920 Hos købmand O. Jensen, Storarden
Her mødte han Anine Winther

1. aug 1920 - 25. dec 1920 1. kommis i Slangerup Brugsforening hos uddeler P. Jensen, som er bror til O. Jensen

25. dec 1920 - 1. mar 1921 Ledig, bor i Nørhalne

24. jan 1921 Søgte uddelerplads i Mendelstrup

1. mar 1921 - 1. jan 1922 Hos købmand Salholt Bertelsen, Klejtrup

17. okt 1921 Søgte bestyrerplads i Ø. Hjerimitslev

Søgte uddelerplads i Drastrup

1. maj 1922 - 10. apr 1923 Uddeler i Attrup Brugsforening

15. feb 1922 Viet til Anine Winther i Storarden kirke

10. apr 1923 - 27. maj 1932 Uddeler i Gudumholm Brugsforening

27. maj 1932 Død i Gudumholm

2. jun 1932 Begravet i Støvring



Uddelerbladet d. 9. juni 1932

Død. Opslag 196, Gudum Kirkebog.

Gift 15 Feb 1922 i Storarden, Anine Larsine Winther, * 23 Apr 1899 i Storarden (datter af Christen Andersen

Winther og Karen Marie Gundersen Jensen), † 8 Jul 1976, begravet i Støvring. Anine: Født: Opslag 88, Storarden kirkebog

Skole i Storarden (Lærer Boel)
Tjente ved købmand O. Jensen
Tjente ved Mainus Jensen i Hostrup

Gift: Opslag 323, Storarden kirkebog

Efter at Jens Anton Sørensen var død, fik Anine Winther arbejde med at lave cykelnet hos broderen Anders, Dette foregik som hjemmearbejde og hele familien var involverede; Anine slog kroge på cykelnettene, som bestod af et antal elastikker, knyttet sammen til et net, børnene pakkede nettene i æsker.

1. **Inga Kristine Sørensen**, * 15 Feb 1923, † 27 Jul 1998.

Gift 6 okt 1941, Wagn Bertel Jensen, * 30 Oct 1920.

a. **Tove Jensen**, * 23 Dec 1941, † 29 dec 2009.

(1) Gift 1 Jun 1963, Knud Erik Krogsgaard Jensen.

(2) Gift 28 Aug 1990, Johan Jensen, * 2 Apr 1928.

(A) **Lars Krogsgaard**, (søn af Knud Erik Krogsgaard Jensen og Tove Jensen) * 10 Dec 1965.

Partner med Anita Thestrup.

Han blev gift med Liselotte Jensen Krogsgaard.

(1) **Julian Krogsgaard**, (søn af Lars Krogsgaard og Liselotte Jensen Krogsgaard) * 5 Apr 1996.

(B) **Ole Krogsgaard**, (søn af Knud Erik Krogsgaard Jensen og Tove Jensen) * 11 Apr 1967.

(C) **Lisbet Nielsen Jensen**, (datter af Johan Jensen og Tove Jensen) * 11 May 1971.

(D) **Jens Nielsen Jensen**, (søn af Johan Jensen og Tove Jensen) * 21 Mar 1975.

b. **Bent Jensen**, * 14 Jul 1943, † 30 aug 2020.

Gift 16 Okt 1965, Jonna Olesen.

(A) **Vinnie Jensen**, * 21 Feb 1967.

(B) **Helle Jensen**, * 23 Aug 1969.

Gift 22 Aug 1996, David Feller, * 28 Sep 1967.

(C) **Heidi Jensen**, * 19 Jul 1971.

Gift 5 Aug 1995, Brian Karger, * 9 Feb 1967.

- (1) **Peter Karger**, * 1 Dec 1993.
- (2) **Christian Karger**, * 29 Sep 1995.
- c. **Dorit Winther Jensen**, * 5 jan 1947.
Gift 26 Feb 1966, Svend Erik Jensen, * 15 Nov 1940.
 - (A) **Claus Henrik Jensen**, * 13 Jul 1966.
Gift 3 Sep 1995, Ditte Bering, * 12 Aug 1969.
 - (1) **Michala Tine Bering**, * 5 Nov 1991.
 - (2) **Mathias Emil Bering**, * 26 Mar 1996.
 - (B) **Dorthe Winther Nielsen**, * 27 feb 1970.
Gift 17 maj 1997, René Jensen, * 2 nov 1963.
 - (1) **Sara Cecilie Winther Nielsen**, * 28 jul 1996.
- d. **Else Winther Jensen**, * 6 Dec 1954.
Gift 3 May 1973, Poul Larsen, * 3 Dec 1948.
 - (A) **Tommy Larsen**, * 7 Oct 1976.
 - (1) Han blev gift med Tanja Brudlykke.
Partner med Chanette Egholm, * 1 jan 1975 ?
 - (1) **Martin Brudlykke Larsen**, (søn af Tommy Larsen og Tanja Brudlykke).
 - (2) **Marcus Egholm Larsen**, (søn af Tommy Larsen og Chanette Egholm) * 25 jan 2002.
 - (B) **Morten Larsen**, * 4 Jun 1980.
- 2. **Karen Marie Sørensen**, * 8 Nov 1924 i Gudumholm, begravet i Gladsaxe, † 20 Jan 1976.
Gift 26 Dec 1948, Kaj Christoffersen, * 20 Aug 1922.
 - a. **Susanne Christoffersen**, * 30 Apr 1954.
 - (1) Hun blev gift med Michael Efternavn.
 - (2) Hun blev gift med Peter Christensen, * 28 Feb 1954.
 - (A) **Louise Winther**, (datter af Michael Efternavn og Susanne Christoffersen) * 4 Nov 1983.
 - (B) **Anders Winther**, (søn af Peter Christensen og Susanne Christoffersen) * 25 Mar 1988.

- b. **Birgitte Christoffersen**, * 8 Dec 1956.

Gift 1 Sep 1984, Allan Katz, * 17 Aug 1954.

(A) **Jeppe Katz**, * 16 Feb 1975.

(B) **Lasse Katz**, * 31 Oct 1978.

(C) **Sarah Katz**, * 6 Okt 1985.

- c. **Bente Christoffersen**, * 19 Maj 1959.

Gift 25 Aug 1979, Bo Dyreborg Jensen, * 1 Okt 1958.

(A) **Kenneth Dyreborg Jensen**, * 14 Feb 1979.

(B) **Karen Dyreborg Jensen**, * 5 Okt 1981.

(C) **Line Dyreborg Jensen**, * 1 Jan 1988.

(D) **Mathias Dyreborg Jensen**, * 24 Nov 1996.

3. **Ejnar Kristian Sørensen**, * 9 Jan 1926 i Gudumholm, † 4 maj 2020, begravet i Støvring.



Gift 29 Sep 1951, Edna Verona Eriksen, * 30 Sep 1925 i Farsø, † 6 feb 2016 i Holstebro, begravet i Støvring.

- a. **Anne-Marie Sørensen**, * 2 Nov 1953 i Minneapolis USA. Af hensyn til hvad verden mener er følgende mænd og ægtefæller udeladt:

(212) ikke gift Poul Bastrup Far til (216) Kamilla

(213) g. 31 Dec 1992 Flemming Lassen Sørensen (f. 23 Aug 1944) ingen børn.

(1) Gift 16 Jul 1975, Sven-Eric Holm-Nielsen, * 24 Nov 1951 i Rønne.

(2) Gift 31 dec 1992, Flemming Lassen Sørensen, * 23 Aug 1944.

(3) Gift 4 Nov 1998, Søren Kristen Højbak Jonassen, * 22 Jul 1946 i Sennels.

(A) **Ole Winther Holm-Nielsen**, (søn af Sven-Eric Holm-Nielsen og Anne-Marie Sørensen) * 4 Sep 1980 i Holstebro.

Gift 10 feb 2001, Tinne Thomsen, * 1 jul 1975.

(B) **Jens Winther Holm-Nielsen**, (søn af Sven-Eric Holm-Nielsen og Anne-Marie Sørensen) * 16 Sep 1982 i Holstebro. Hedder nu Winther.

(C) **Kamille Winther**, (datter af Flemming Lassen Sørensen og Anne-Marie Sørensen) * 10 Jul 1988.

b. **Hans Ejnar Sørensen**, * 25 Nov 1955 i Minneapolis USA.

Gift 27 Sep 1980, Birte Stoltenberg, * 1 Aug 1955.

(A) **Jeppe Stoltenberg Sørensen**, * 6 Apr 1983 i Roskilde.

(B) **Karen Stoltenberg Sørensen**, * 2 Apr 1986 i Roskilde.

(C) **Kristine Stoltenberg Sørensen**, * 3 Aug 1990 i Roskilde.

c. **Hanne Edna Sørensen**, * 5 Apr 1958 i Aalborg, † 1992.

(1) Gift 15 Jul 1977, Jesper Hammer, * 17 Sep 1959, † 17 maj 2002.

(2) Gift 7 Jun 1987 i Ebeltoft, Christian Skjærbæk, * 12 Nov 1957.

(3) Gift 14 Oct 1997, Niels Christian Ryde, * 30 Sep 1964.

(A) **Asbjørn Hammer**, (søn af Jesper Hammer og Hanne Edna Sørensen) * 4 Aug 1979 i København.

(B) **Troels Hammer**, (søn af Jesper Hammer og Hanne Edna Sørensen) * 11 Mar 1981 i Holstebro.

4. **Edith Margrethe Sørensen**, * 15 Mar 1927, † 2015, begravet i Støvring.

1927-1932 Barndom i Gudumholm

1932-1934 Barndom i Støvring

1934-1941 Skolegang i Støvring

1941-1944 Hushjælp hos Marie og Niels Thomsen, Støvring

Hushjælp hos Dora og Hans Povlsen, Støvring

Karetmager Pedersen, Støvring

1943-1944 Hushjælp hos bager Jacobsen, Aalborg

1944-1945 Gangpige Nibe Sygehus

1945-1946 Hushjælp hos Købmand Christensen, Hasseris og Knud

Jørgensen, Aalborg

1947-1950 Lærling hos manufakturhandler Jørgen Larsen, Nibe

1950-1951 Handelsskole i Nibe (Dyrkede håndbold og roning)

1951-1955 Ekspeditrice hos Carl Pedersen, Kolding

1955-1956 Ekspeditrice hos "Rio", Algade, Aalborg

1956-1957 Kontordame hos Caltex, Aalborg

1957-1962 Kontordame hos Støyberg, Aalborg (Gigten begynder at vise sig)

1962-1963 Forpraktik i Ane Damsgade børnehave

1963 Kontordame hos Støyberg, Aalborg

1963-1965 Børnehaveseminariet, Aalborg

Afløser som sygehjælper på Anneberghus

1965-1967 Børnehaveleder i Vodskov

1967-1969 Udflytterbørnehaven i Nørholm

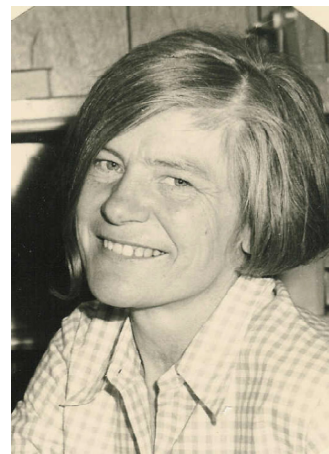

1969-1970 Årskursus i København
 1970-1971 Udflytterbørnehaven i Nørholm
 1971-1987 Praktikleder på seminariet i Aalborg

5. **Poul Anker Winther-Sørensen**, * 22 Jul 1928, † 3 Maj 1987, begravet i Støvring.

Gift 26 Dec 1953, Inga Clausen, * 12 Jun 1928.

a. **Janne Winther-Sørensen**, * 4 Aug 1956 i Korsør.

Gift 22 Jul 1995 i Høsterkøb, Ulf Svejgaard Poulsen, * 23 Dec 1954 i Hobro.

b. **Jesper Winther-Sørensen**, * 4 Apr 1958.

Gift 30 May 1998, Anne Harder Larsen, * 16 Jul 1960.

(A) **Martin Harder Winther-Sørensen**, * 7 Mar 1993.

(B) **Mette Marie Harder Winther-Sørensen**, * 27 Apr 1997.

c. **Josephine Winther-Sørensen**, * 23 Feb 1964.

6. **Kristen Winther-Sørensen**, * 4 Feb 1933 i Støvring, † 5 dec 2010 i Ertebølle, begravet i Ranum. Født: Opslag 51, Buderup kirkebog

1945-1947 Bydreng hos Margrethe Carsøe i Støvring
 1947-1951 Elev hos Otto R. Nielsen, Nørresundby
 1951-1953 Harald Fischer, Korsør
 1953-1954 Menig i Livgarden
 1954 Fodfolkets korporalskole, Sønderborg
 1954-1955 Korporal ved Livgarden
 1955 Gift med Bodil
 1955-1959 1. ekspedient hos Lorents Andersen, Sønderborg
 1959-1960 Repræsentant for Lorents Andersen, Sønderborg
 1960-1968 Repræsentant for Vinther og Larsen i Viborg Prokonsul (1965)
 1968-1994 Egen forretning i Ranum.



Gift 7 Maj 1955, Bodil Schou Jensen, * 7 Jun 1931 (datter af Niels Peter Vilhelm Martin Hansen Jensen og Gravesine Christensen Skov).

a. **Lisbet Winther-Sørensen**, * 1 Mar 1959 i Sønderborg.

Gift 17 Jun 1989 i Malle, John Kublick, * 26 Aug 1959 i Sønderborg (søn af Carl Heinrick Kublick og Marie Thygesen).

(A) **Henrik Winther Kublick**, * 22 Sep 1990 i Viborg (domkirken).

(B) **Jens Winther Kublick**, * 26 Apr 1993 i Søby, Ærø.

b. **Peter Winther-Sørensen**, * 27 Jul 1962 i Viborg.

Gift 2 Jun 1990 i Hammer, Margit Merete Hansen, * 30 Nov 1959 i Fjelsted (datter af Hans Karl Hansen og Anna Rasmussen).

(A) **Nicoline Hansen**, * 8 Jul 1987 i Hammer.

(B) **Olivia Winther-Sørensen**, * 6 Okt 1991 i Lindholm.

D. **Karl Theodor Sørensen**, * 18 Aug 1898, † 25 Nov 1906 i Nørhalne, begravet i Biersted.

E. **Aksel Sørensen**, * 16 Feb 1900 i Nørhalne, Biersted, † 23 Apr 1976 i Aalborg, begravet 29 apr 1976 i Vejgaard.
 1923-1924 Uddeler Lille Arden Brugsforening
 1924-1933 Uddeler i Arden Brugsforening
 1933 Revisor og Afdelingschef for JAK-bank, Aalborg

Bor i Arden.

Gift 20 May 1923 i Torslev, Rigmor Madsen, * 3 Dec 1895, † 11 Apr 1974 i Aalborg.

1. **Kirsten Sørensen**, * 9 Mar 1924 i Lillearden, Astrup, † -- sep 2001 i Vejgaard.

Hun blev gift med Werner Pedersen, * 1919, † 1981.

a. **Inge Lise Pedersen**, * 6 Oct 1946.

b. **Poul Henning Pedersen**, * 18 Dec 1947.

Han blev gift med Anna Margrethe, † 21 jun 2001.

2. **Gerda Sørensen**, * 12 Aug 1926 i Hesselholt, Storarden, † 7 Jan 1997 i Spanien.

3. **Arne Sørensen**, * 8 Apr 1934 i Hesselholt, Storarden, † 8 Aug 1995 i Skive.

Gift 1956, Kirsten Hartleff.

a. **Mette Sørensen**, * 25 Jul 1958.

b. **Jesper Sørensen**, * 9 Dec 1961.

c. **Thomas Sørensen**, * 1965, † 1981.

F. **Valdemar Sørensen**, * 6 Dec 1901, † 8 Jun 1905 i Nørhalne, begravet i Biersted.

G. **Johannes Sørensen**, * 5 Jan 1904, † 22 Jul 1971, begravet i Glostrup.

Gift 21 sep 1930 i Blågaards Kirke, København, Esther Violet Lydia Nielsen, * 15 Okt 1906, † 11 Apr

1974.

1. **Lilian Sørensen**, * 11 Jan 1937 i København.

Hun blev gift med Erling Ernst, * 14 Mar 1934.

- a. **Henrik Ernst**, * 5 Jan 1963.

- b. **Anette Ernst**, * 6 May 1965.

- c. **Gitte Ernst**, * 21 Aug 1967.

2. **Ulla Sørensen**, * 22 mar 1946 i København.

(1) Hun blev gift med Jørgen Kruuse, * 6 jan 1943.

(2) Gift 6 sep 1988, Ole Stoltenberg Jensen, * 3 apr 1939.

- a. **Flemming Kruuse**, (søn af Jørgen Kruuse og Ulla Sørensen) * 22 okt 1965 i København.

- b. **Johnny Kruuse**, (søn af Jørgen Kruuse og Ulla Sørensen) * 22 aug 1969 i København.

- H. **Otto Peter Sørensen**, * 20 Jan 1905, † 15 Apr 1993 i Elgin, IL, USA, begravet 20 apr 1993 i Bluff City Cemestery, Elgin, IL, USA.

1911-1916 Nørhalne landsbyskole
 1916 Lemb landsbyskole
 1916-1919 Nørhalne landsbyskole
 1919-1922 Kommiss St.Arden kobmandsforretning
 1922-1923 Kommiss Attrup brugsforening hos Jens Anton
 1923-1924 Kommiss Gudumholm brugsforening hos Jens Anton
 1924-1928 Kommiss Kærbybro brugsforening
 1926 Militærtjeneste i Viborg i Infanteriet
 1928 Rejser til USA
 1928-1930 Former/jernstøber III. Iron & Bolt Co.
 1930-1933 Tjenestekarl Harmony og Huntley III.
 1933-1936 Former/jernstøber Woodruff & Edwards jernstøberi
 1936-1945 Maskinist Elgin National Watch CO.
 1945 Reliable Grocerer
 1945-1953 Johnson Service Company Chicago, Ill
 1965-1972 Business Representative for Local #554 Plumbers Pipefitter
 1972-1974 Salgsassistent V&S "True Value" Hardware Store, South Elgin, Ill.
 1974-1978 Elgin National Bank
 1978- Geneva Manufacturing Company South Elgin, Ill.

Gift 25 Aug 1934, Vivian Cora Lohman Collins, * 15 Oct 1906, † 10 Feb 1988.

1. **Margie Jean Lohman**, * 1 Sep 1924 i Indianapolis, Ind. Af Vivians første ægteskab.
2. **Walter Otto Sørensen**, * 23 Okt 1935 i Elgin Ill. USA. 1959 Aftræder fra United States marines Corps som sergent fra Camp le Jeune N.Caroline
 1961-1971 Cicago Aerial Industries, Barrington, Ill.

Tjeneste i Viet Nam (5 måneder).

3. **Mary Sørensen**, * 1 Apr 1941 i Elgin Ill. 1962-1963 Lutheran General Hospital
 1964-1965 Sherman Hospital, Elgin, Ill. Operationssygeplejeske
 1965-1968 San Fransisco General Hospital, Operationssygeplejeske
 1968- 1. Lieutenant Sheppard Air Force Base i Texas
 1970 Aftræder fra England Air Force Base, Alecandria, Louisiana som Kaptajn.

Hun blev gift med Bob Schallow.

- I. **Valdemar Sørensen**, * 22 Jun 1906, † 4 Okt 1906, begravet i Biersted.
 J. **Katrine Sørensen**, * 4 Sep 1907, † 2 Apr 1943 i Nørresundby, begravet i Biersted. Har tjent i Besekosd (?) Pilgaard's hjem.

Gift 5 Jun 1933, Ejler Larsen.

1. **Anker Larsen**, * 30 Okt 1933.
 2. **Else Larsen**, * 12 Dec 1941.

Hun blev gift med Wagner Bjerre Sørensen, * 23 jan 1934 (søn af Søren Sørensen og Jenny Laurine Kristine Jensen Bjerre).

- a. **Søren Bjerre**, * 18 maj 1965.

Han blev gift med Eva, * 2 nov 1970.

(A) **Daniel**, * ?? okt 1990.

(B) **Line**, * ?? nov 1993.

- b. **Lars Bjerre**, * 3 maj 1970.

Han blev gift med Katrine, * 12 okt 1980.

(A) **Jon**, * 25 nov 2002.

(B) **Simone**, * 12 jun 2006.

- K. **Elvine Sørensen**, * 16 Maj 1909 i Biersted, † 12 nov 1984. 1923 Forlader skolen og hjælper forældrene ude og inde
 1925 Var hos en dame i Nørhalne
 1926 Stuepige på Sdr. Ejkjær i Sulsted
 1926-1930 Hjemme og syerske
 1930 Barnepige hos Ingeniør Udsen i Holte nord for København
 1930-1931 Stuepige hos Konsul Faber "Hasserishus", Hassseris ved Aalborg
 1931-1932 Hjemme
 1932-1933 Stuepige hos fabrikand Eickhoff, v. Boulevard 43, København
 1933-1934 Enepige hos forretningsfører Askgaard, Østerbro 61, Aalborg
 1934-1935 Hjemme hos far (Moderen er død i Januar)
 1935 Stuepige i restauration "Kilden", Aalborg
 1935-1936 Stuepige hos grevinde Elaxa Maltke "Marselisborg", Møn
 1936-1940 Oldfrue i restaurant "Kilden", Aalborg
 1940 Oldfrue Hellebæk Badehotel, Nordsjælland



Gift 28 Sep 1940 i (Borgerligt), Aage Nicolajsen, * 16 Okt 1905, † 5 Apr 1976.

1. **Karl-Otto Nicolajsen**, * 14 Maj 1944.

Han blev gift med Kirsten Efternavn.

- a. **Mads Nicolajsen**, * 9 apr 1975.
- b. **Lars Nicolajsen**.

- L. **Agnes Marie Sørensen**, * 14 Sep 1910, † 29 Maj 1918 i Aalborg, begravet i Biersted.

- M. **Valdemar Florentius Sørensen**, * 21 Apr 1914 i Nørhalne, † 21 jun 1993, begravet i Reykjavik, Island. Overtog barndomshjemmet i foråret 1936 og solgte det i sommeren 1937 til Harald Pilgaard
 Rejste til Island i 1939.

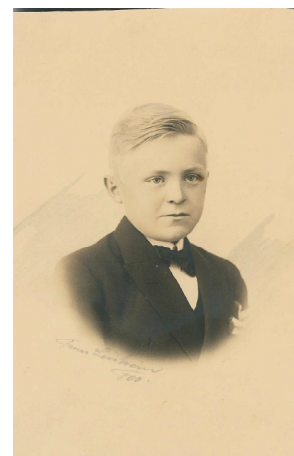

Gift 21 Apr 1939 i Reykjavik, Island, Thurhildur (Bibi) Jonsdottir, * 14 May 1913, † 10 Dec 1996 i Island.

1. **Jorunn Sørensen**, * 19 Aug 1943.

Hun blev gift med Jon Björgvinson, * 18 Feb 1943 i Island.

- a. **Thurhildur Jonsdottir**, * 13 Okt 1960 i Island.

Gift 9 aug 1981, Vidar Gunnarsson, * 21 mar 1957.

- (A) **Hella Vidarsdottir**, * 24 aug 1981.

- (B) **Hanna Vidarsdottir**, * 24 aug 1981.
- (C) **Kristin Loa Vidarsdottir**, * 27 maj 1987.
- (D) **Sigrun Vidarsdottir**, * 21 mar 1990.
- (E) **Hildur Yr Vidarsdottir**, * 5 maj 1997.
- b. **Katrin Jonsdottir**, * 17 Maj 1964 i Island.
- c. **Solborg Jonsdottir**, * 7 Feb 1969 i Island.