



Vikingeliv  
Amuletter

Limfjordslandet	Danmark/Nordtyskland	Norden	England/Irland	Længere væk
	 <p>Ved museets undersøgelser i Sigerslevøster i 1996-97 kunne landsbyens grundlæggelse på det nuværende sted føres tilbage til det 4. - 5. århundrede - altså til midten af jernalderen. Blandt de mange fine fund fra udgravningen var denne mandsfigur udført i bronze. Figuren har siddet på et ringspænde, hvor den afknækkede del har været tornen.</p> <p>Figuren, som kan dateres til det 8. århundrede, forestiller <b>Odin</b>. Gevæksterne på hovedet er ikke horn, men Odins to ravne, Hugin og Munin. I ældre fremstillinger af Odin ses det tydeligt, at det er fugle, men her i begyndelsen af vikingetiden er fuglene helt stiliserede, så de fremtræder som horn.</p>			
	 <p>Svatevit från Arkona, Rügen Swetovit/ Sventovit / Svantevit/ Elle from Poland 9<sup>th</sup> century symbolising the Slavic World Order</p>  <p>amulett från Svendborg på Fyn</p>			



Amulet fra Tissø



Ben-amulet af rav  
fra Hedeby

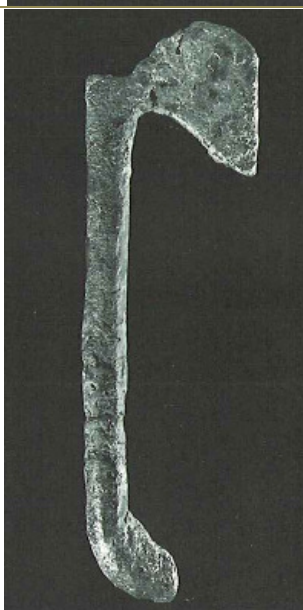

Økseamulet fra  
Hedeby



Slangeamulet fra Hedeby (Sølv)



Amulet i form som anker af bly – fra Hedeby



Viking age / Odin / Danish  
Odin fra Lejre



Thor - Island



Amulet fra 'Vølvens grav' på Fyrkat  
Er det et bevis på, at stole ikke var for almindelige mennesker i vikingetiden?



I en vikingatida kvinnograv på Birka hittades en liten silverberlock i form av en kubbstol.



Pendant shaped as a bowler chair Silver Pendants shaped as bowler chairs may have symbolized the high-seat of the Völur. Föhlagen, Björke, Gotland,. Sweden. SHM 3547



Pendant shaped as a bowler chair  
Foto af The Swedish History Museum, Stockholm på Flickr (cc)

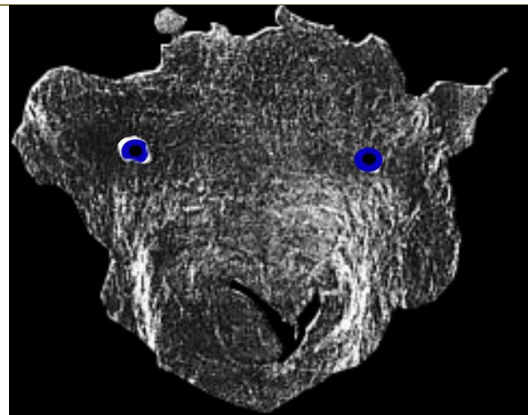

Dyremaske fundet i Hedeby (dvs. fra 900 tallet e.Kr.?)  
gjort af rødligt filt. Masken er 19 cm bred, 14 cm høj og

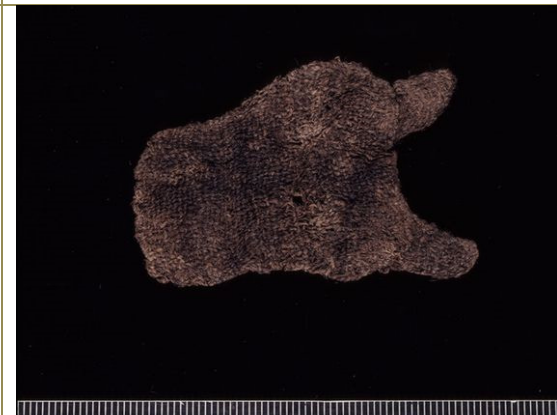

The infamous shaped, woollen applique from the

ca. 0.4 cm tyk. De to stykker der stikker ud på hver af maskens øvre sider er dyrets horn eller ører. Med de "blå øjne" jeg har isat hvor hullerne til øjnene er gjort i masken, kan vi nemt se "dyret" træde frem i masken. Der er gjort næsebor i snuden på dyremasken.  
Billedkilde: Inga Hägg : "Die Textilfunde aus dem Hafen von Haithabu. Neumünster" (1984, s. 69-72)

Oseberg burial! See his little ears on the right, and his snout on the left? This is the source of the applique'd animal references you've read about. Museum : Kulturhistorisk museum, UiO, InventoryNo : Cf23892\_A.



Staff. Iron and bronze. The staff may be interpreted as belongings of the völva. The völva would have used the staff when telling her prophecy. Grave find, Björkö, Adelsö, Uppland, Sweden. SHM 34000:Bj 834



The Viking witch's magic wand: 9th century grave relic 'was disabled by terrified villagers who feared its sorceress owner would rise from the dead' Metal rod with curved end was found in a grave in Norway and taken to the British Museum It was originally thought to be a fishing hook or a spit for roasting meat But experts have now decided that it was a staff used by a sorceress It was bent before being buried to take away its magical properties



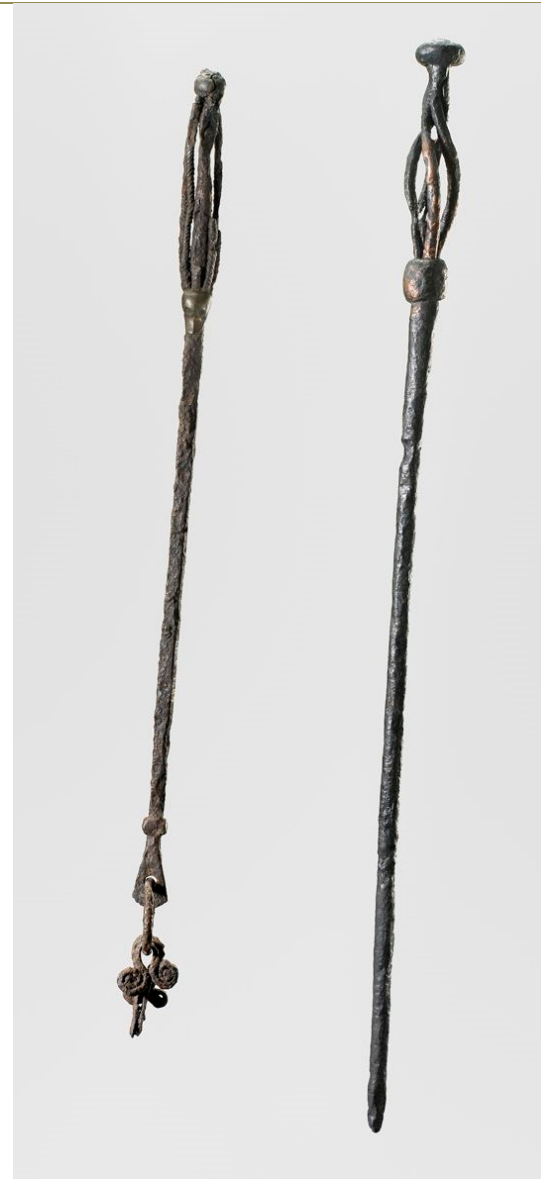

Objects of this type have been interpreted as staffs used by Viking sorceresses. From Gavle, Sweden (left) and Fuldby, Zealand, Denmark (rig...



Iron and bronze staff from Birka. Distaff?



The staff/walking stick found on Lendbreen glacier, Norway. C14 dated to ca. 800 CE. Photograph by V. Vike, via Mímisbrunnr.



Shaman: An approximately 800 years old Saami Shaman hammer found at Nordset, Rendalen, in Southern Norway, and exhibited at the Historical Museum in Oslo.



Runic Drum Hammer Iron-Age to Medieval Lapland, Jukkasjärvi, Rautesjaure Sverige Historiska museet, Stockholm, 2011 by saamiblog

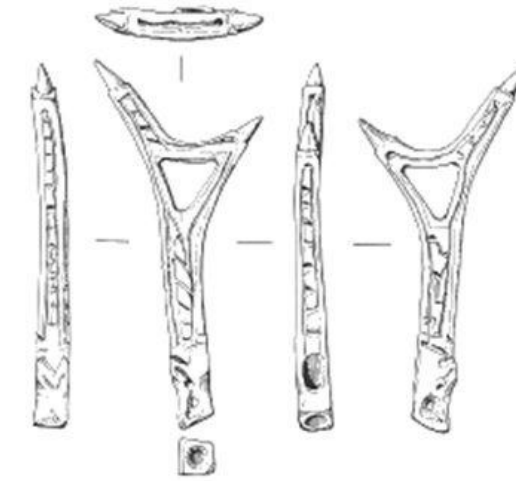

Possible antler lucet from York. 9th-10th c. CE. (Image: MacGregor et al. 1999).